

สรุปจำนวนโครงการวิจัย (งบประมาณแผ่นดิน) ประจำปีงบประมาณ 2558

ที่	หน่วยงาน	จำนวนโครงการ	งบประมาณที่ได้รับ	งบประมาณที่เบิกจ่ายแล้ว	เงินคงเหลือ	ขยายเวลา	ไม่ขยายเวลา	งานวิจัยที่ยกเลิก	งานวิจัยที่แล้วเสร็จ
1	คณะวิศวกรรมศาสตร์และสถาปัตยกรรมศาสตร์	22	10,030,800	8,727,800	1,303,000	18	4	1	5
2	คณะเทคโนโลยีอุตสาหกรรมเกษตร	11	3,075,600	2,753,500	322,100	10	-	-	2
3	คณะเกษตรศาสตร์และทรัพยากรธรรมชาติ	8	2,207,100	1,776,613	430,487	5	-	-	3
4	คณะบริหารธุรกิจและเทคโนโลยีสารสนเทศ	2	643,000	598,700	44,300	1	-	-	0
5	คณะศิลปศาสตร์	2	405,000	352,500	52,500	-	-	-	0
6	คณะเทคโนโลยีสังคม	6	1,595,300	1,370,170	225,130	5	1	-	1
7	คณะสัตวแพทยศาสตร์	2	415,900	397,400	18,500	1	-	-	1
8	คณะมนุษยศาสตร์และสังคมศาสตร์	2	510,000	484,000	26,000	1	-	-	1
9	คณะวิทยาศาสตร์และเทคโนโลยี	4	790,000	750,000	40,000	4	-	-	1
	มทร.ตะวันออก ได้รับจัดสรรรวม	59	19,672,700	17,210,683	2,462,016	45	5	1	14

สรุปจำนวนโครงการวิจัย (งบประมาณแผ่นดิน) ประจำปีงบประมาณ 2558
โครงการวิจัยเพื่อถ่ายทอดเทคโนโลยี

ที่	หน่วยงาน	จำนวนโครงการที่ได้รับ	งบประมาณที่ได้รับ	งบประมาณที่เบิกจ่ายแล้ว	เงินคงเหลือ	ขยายเวลา	ไม่ขยายเวลา	งานวิจัยที่ยกเลิก	งานวิจัยที่แล้วเสร็จ
1	คณะเกษตรศาสตร์และทรัพยากรธรรมชาติ	5	1,311,100	1,182,113	128,987	3	-	1	2
2	คณะวิทยาศาสตร์และเทคโนโลยี	2	320,000	303,000	17,000	2	-	-	0
3	คณะมนุษยศาสตร์และสังคมศาสตร์	1	260,000	234,000	26,000	1	-	-	0
4	คณะวิศวกรรมศาสตร์และสถาปัตยกรรมศาสตร์	10	5,659,900	4,863,100	796,800	7	3	-	2
5	คณะเทคโนโลยีอุตสาหกรรมเกษตร	8	2,585,600	2,392,500	193,100	7	-	-	2
6	คณะเทคโนโลยีสังคม	2	759,500	739,550	19,950	1	1	-	1
7	คณะบริหารธุรกิจและเทคโนโลยีสารสนเทศ	1	443,000	398,700	44,300	1	-	-	0
	รวม	29	11,339,100	10,112,963	1,226,137	22	4	1	7

สรุปจำนวนโครงการวิจัย (งบประมาณแผ่นดิน) ประจำปีงบประมาณ 2558

โครงการวิจัยเพื่อองค์ความรู้

ที่	หน่วยงาน	จำนวนโครงการ	งบประมาณที่ได้รับ	งบประมาณที่เบิกจ่ายแล้ว	เงินคงเหลือ	ขยายเวลา	ไม่ขยายเวลา	งานวิจัยที่ยกเลิก	งานวิจัยที่แล้วเสร็จ
1	คณะวิศวกรรมศาสตร์และสถาปัตยกรรมศาสตร์	12	4,370,900	3,864,700	231,400	11	1	1	3
2	คณะเทคโนโลยีอุตสาหกรรมเกษตร	3	490,000	361,000	129,000	3	-	-	0
3	คณะเกษตรศาสตร์และทรัพยากรธรรมชาติ	3	896,000	594,500	301,500	2	-	-	1
4	คณะบริหารธุรกิจและเทคโนโลยีสารสนเทศ	1	200,000	200,000	0	-	-	-	0
5	คณะศิลปศาสตร์	2	405,000	352,500	52,500	-	-	-	0
6	คณะเทคโนโลยีสังคม	4	835,800	630,620	205,180	4	-	-	0
7	คณะสัตวแพทยศาสตร์	2	415,900	397,400	18,500	1	-	-	1
8	คณะมนุษยศาสตร์และสังคมศาสตร์	1	250,000	250,000	0	-	-	-	1
9	คณะวิทยาศาสตร์และเทคโนโลยี	2	470,000	447,000	23,000	2	-	-	1
	รวม	30	8,333,600	7,097,720	961,080	23	1	1	7

งบประมาณแผ่นดินปี 2558 ที่ได้รับจัดสรร

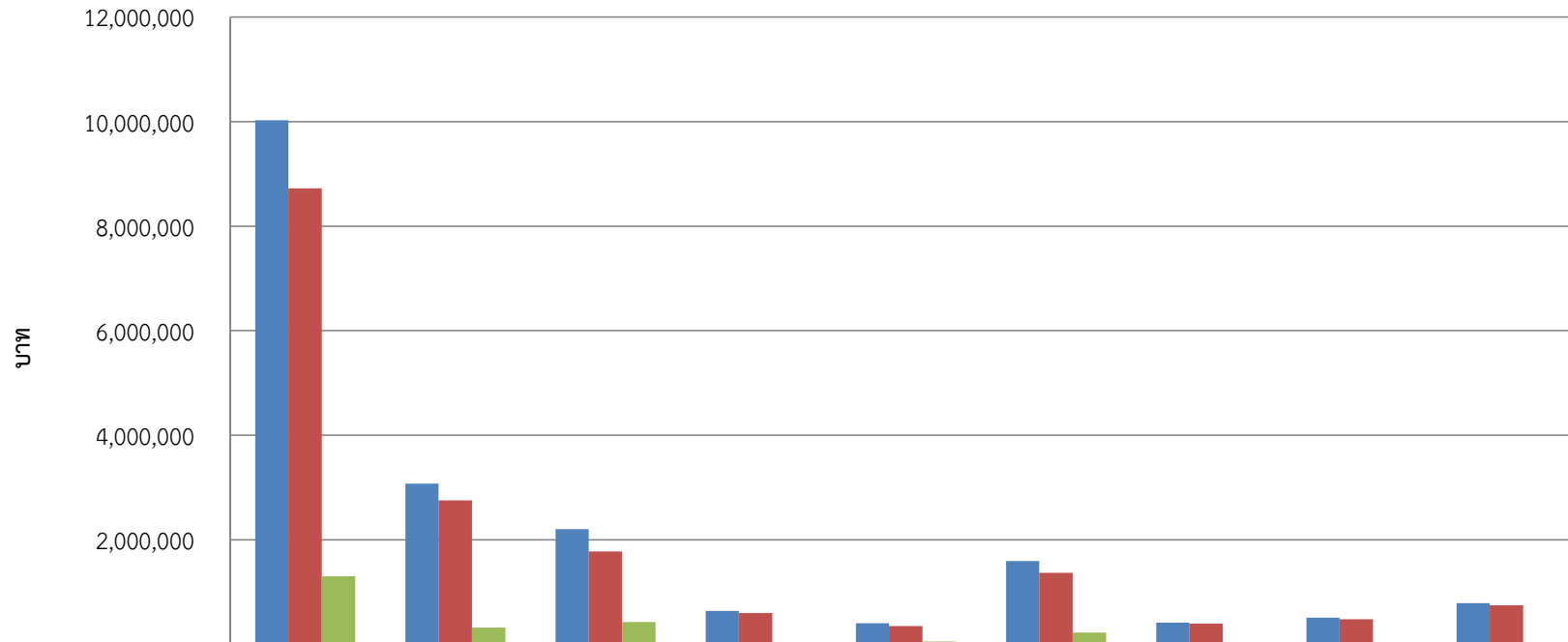

	คณะ วิศวกรรมศา สตร์และ สถาปัตยกรรม ศาสตร์	คณะ เทคโนโลยี อุตสาหกรรม การเกษตร	คณะ เกษตรศาสตร์ และ ทรัพยากรธร รมชาติ	คณะ บริหารธุรกิจ และเทคโนโลยี สารสนเทศ	คณะศิลป ศาสตร์	คณะ เทคโนโลยี สังคม	คณะสัตว แพทยศาสตร์	คณะ มนุษยศาสตร์ และ สังคมศาสตร์	คณะ วิทยาศาสตร์ และเทคโนโลยี
■ งบประมาณที่ได้รับ	10,030,800	3,075,600	2,207,100	643,000	405,000	1,595,300	415,900	510,000	790,000
■ งบประมาณที่เบิกจ่ายแล้ว	8,727,800	2,753,500	1,776,613	598,700	352,500	1,370,170	397,400	484,000	750,000
■ เงินคงเหลือ	1,303,000	322,100	430,487	44,300	52,500	225,130	18,500	26,000	40,000

จำนวนโครงการวิจัยงบประมาณแผ่นดินปี 2558 ที่ได้รับจัดสรร

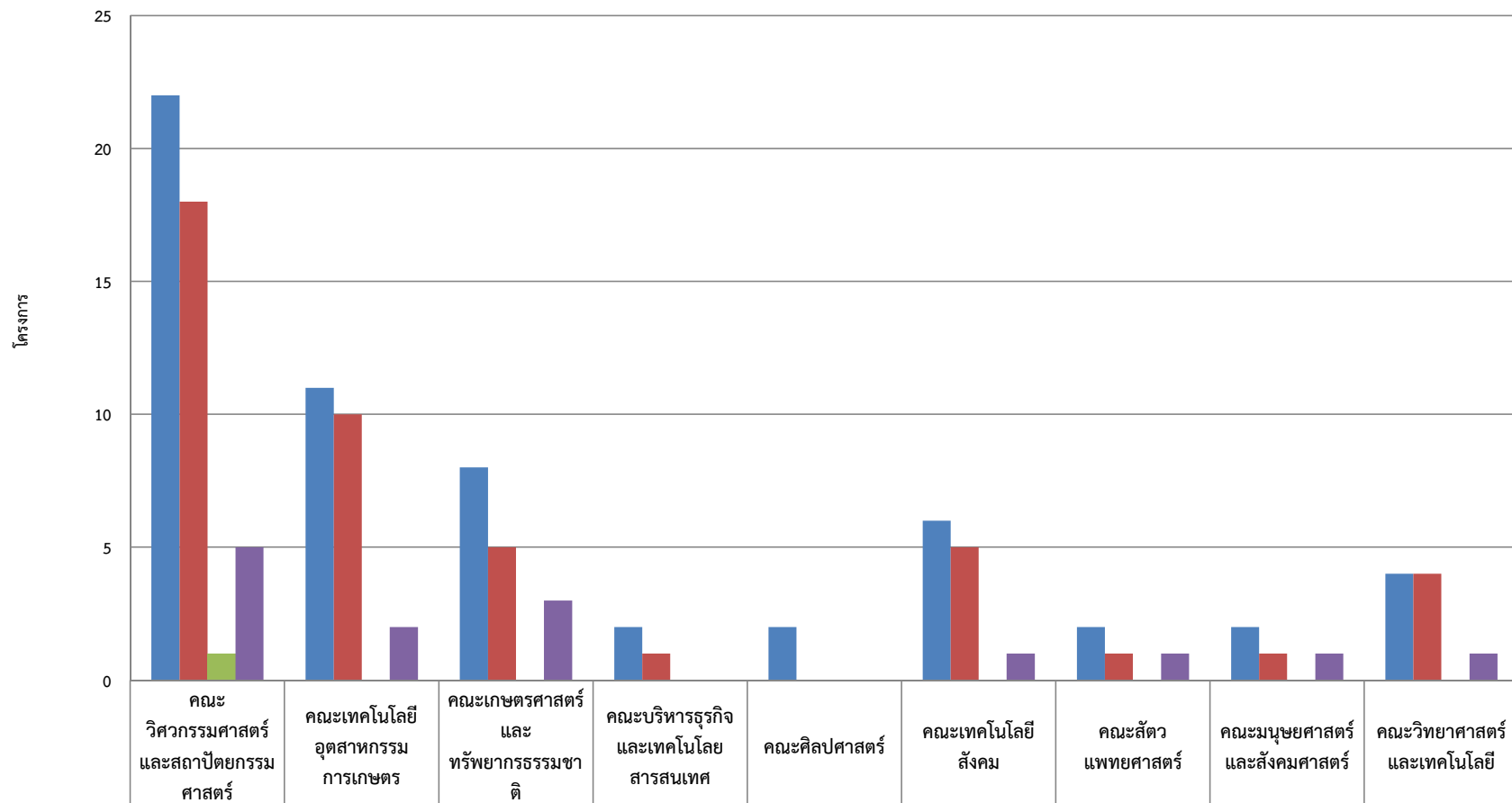

■ จำนวนโครงการ	22	11	8	2	2	6	2	2	4
■ ขยายเวลา	18	10	5	1	0	5	1	1	4
■ งานวิจัยที่ยกเลิก	1	0	0	0	0	0	0	0	0
■ งานวิจัยที่แล้วเสร็จ	5	2	3	0	0	1	1	1	1

สัดส่วนการดำเนินงานวิจัยที่ได้รับจัดสรร ปี 2558 มทร.ตะวันออก

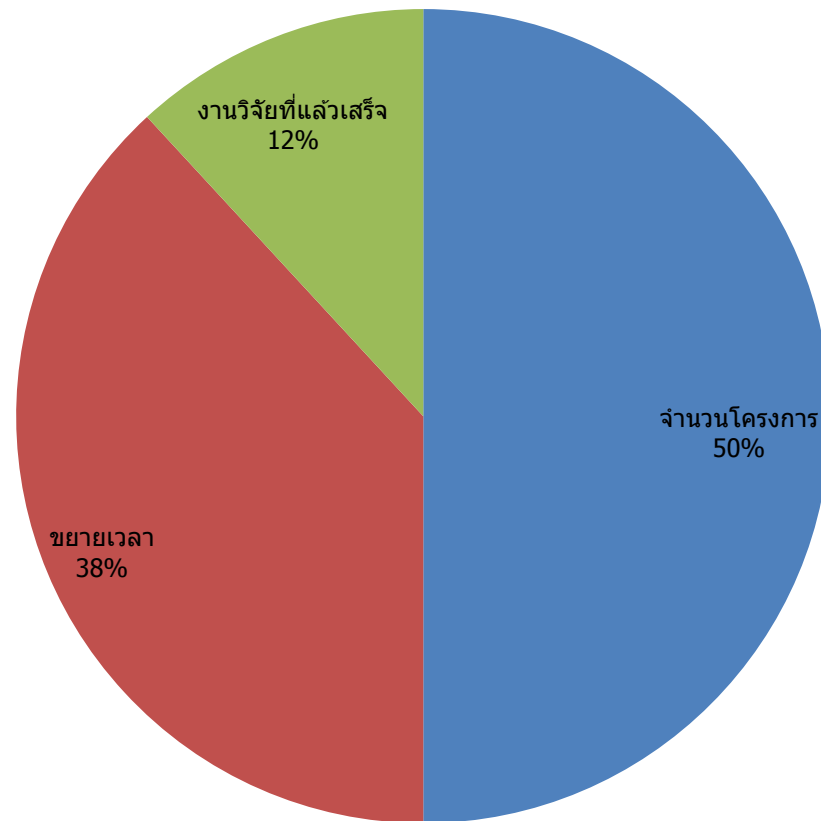

สัดส่วนการเบิกจ่ายงบประมาณที่ได้รับจัดสรร ปี 2558 มทร.ตะวันออก

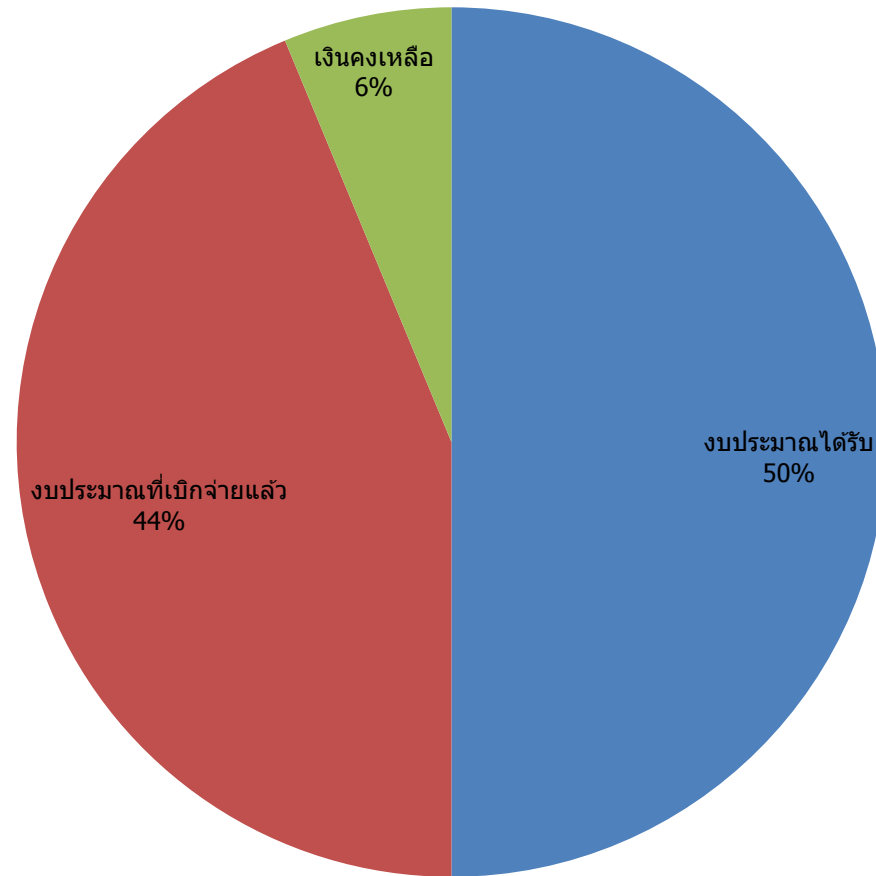

สัดส่วนจำนวนโครงการที่คณะได้รับจัดสรรปี 2558

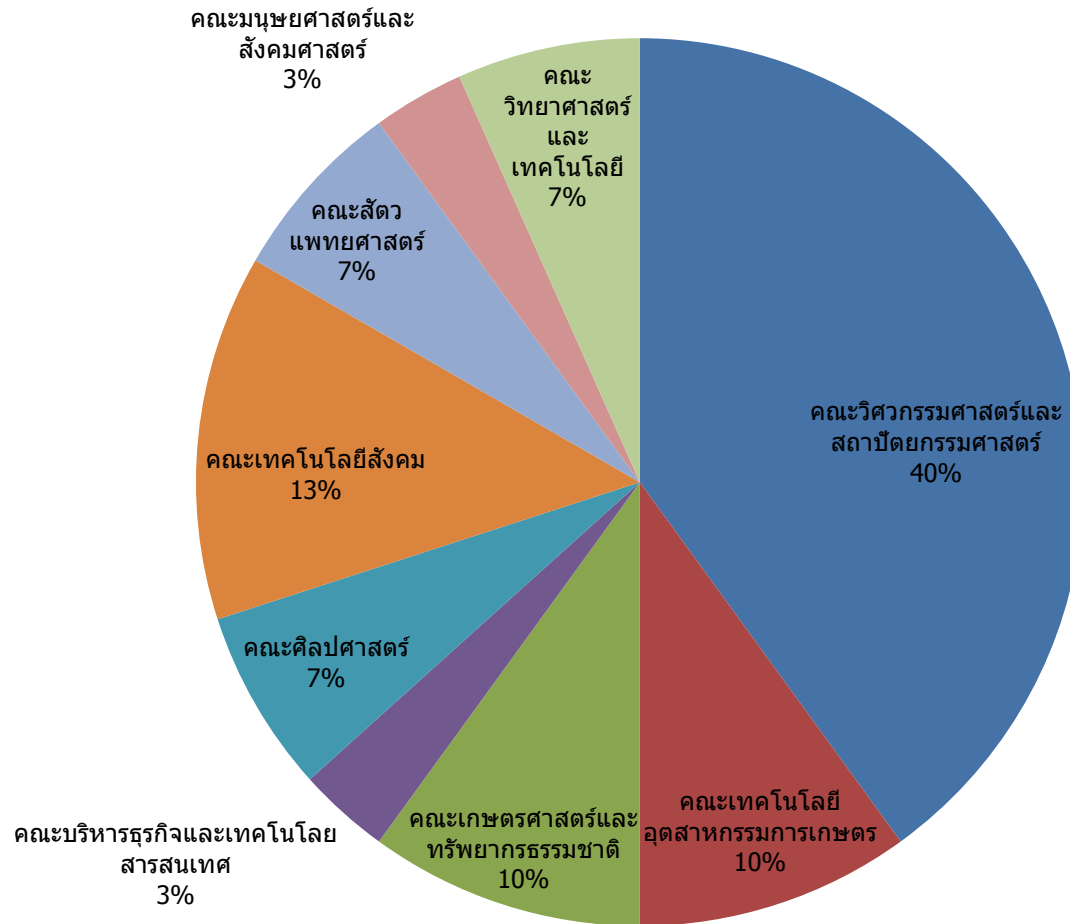

สัดส่วนงบประมาณวิจัยที่คณะได้รับจัดสรร ปี 2558

