

สรุปจำนวนโครงการวิจัย (งบรายได้) ประจำปีงบประมาณ 2559

โครงการวิจัยเพื่อถ่ายทอดเทคโนโลยี

ที่	หน่วยงาน	จำนวนโครงการที่ได้รับ	งบประมาณที่ได้รับ	งบประมาณที่เบิกจ่ายแล้ว	เงินคงเหลือ	ขยายเวลา	ไม่ขยายเวลา	งานวิจัยที่ยกเลิก	งานวิจัยที่แล้วเสร็จ
1	คณะเกษตรศาสตร์และทรัพยากรธรรมชาติ	6	250,000	141,000	-	-	-	-	-
2	คณะวิทยาศาสตร์และเทคโนโลยี	5	220,000	132,500	-	-	-	1	-
3	คณะเทคโนโลยีอุตสาหกรรมเกษตร	6	274,000	166,600	-	-	-	-	-
4	คณะบริหารธุรกิจและเทคโนโลยีสารสนเทศ	3	115,000	103,500	-	-	-	-	-
	รวม	20	859,000	543,600	0	0	0	1	0

สรุปจำนวนโครงการวิจัย (งบรายได้) ประจำปีงบประมาณ 2559

โครงการวิจัยเพื่อองค์ความรู้

ที่	หน่วยงาน	จำนวนโครงการ	งบประมาณได้รับ	งบประมาณที่เบิกจ่ายแล้ว	เงินคงเหลือ	ขยายเวลา	ไม่ขยายเวลา	งานวิจัยที่ยกเลิก	งานวิจัยที่แล้วเสร็จ
1	คณะวิศวกรรมศาสตร์และสถาปัตยกรรมศาสตร์	1	25,000	22,500	2,500	-	-	-	-
2	คณะเทคโนโลยีอุตสาหกรรมเกษตร	17	704,600	472,300	232,300	-	-	-	-
3	คณะเกษตรศาสตร์และทรัพยากรธรรมชาติ	5	195,000	97,500	97,500	-	-	-	-
4	คณะบริหารธุรกิจและเทคโนโลยีสารสนเทศ	12	465,500	384,750	80,750	-	-	-	-
5	คณะศิลปศาสตร์	1	26,000	23,400	2,600	-	-	-	-
6	คณะเทคโนโลยีสังคม	19	719,000	503,400	215,600	-	-	-	1
7	คณะสัตวแพทยศาสตร์	6	389,500	290,000	99,500	-	-	-	-
8	คณะมนุษยศาสตร์และสังคมศาสตร์	12	330,000	169,000	161,000	-	-	-	-
9	คณะวิทยาศาสตร์และเทคโนโลยี	6	220,000	133,000	87,000	-	-	1	-
10	สถาบันเทคโนโลยีการบิน	1	25,000	21,250	3,750	-	-	-	-
11	สถาบันวิจัยและพัฒนา	2	60,000	30,000	30,000	-	-	-	-
12	กองนโยบายและแผน	1	33,200	26,600	6,600	-	-	-	-
13	สำนักงานอธิการบดี	1	15,000	7,500	7,500	-	-	-	-
14	สถาบันบัวราชมงคลตะวันออก	1	40,000	-	40,000	-	-	1	-
15	สำนักงานส่งเสริมวิชาการและงานทะเบียน	1	15,000	7,500	7,500	-	-	-	-
16	สำนักงานวิทยาเขตจันทบุรี	2	50,000	45,000	5,000	-	-	-	-
	รวม	88	3,312,800	2,233,700	1,079,100	0	0	2	1

สรุปจำนวนโครงการวิจัย (งบรายได้) ประจำปีงบประมาณ 2559

ที่	หน่วยงาน	จำนวนโครงการ	งบประมาณได้รับ	งบประมาณที่เบิกจ่ายแล้ว	เงินคงเหลือ	ขยายเวลา	ไม่ขยายเวลา	งานวิจัยที่ยกเลิก	งานวิจัยที่แล้วเสร็จ
1	คณะวิศวกรรมศาสตร์และสถาปัตยกรรมศาสตร์	1	25,000	22,500	2,500	-	-	0	0
2	คณะเทคโนโลยีอุตสาหกรรมเกษตร	23	978,600	638,900	339,700	-	-	0	0
3	คณะเกษตรศาสตร์และทรัพยากรธรรมชาติ	11	445,000	238,500	206,500	-	-	0	0
4	คณะบริหารธุรกิจและเทคโนโลยีสารสนเทศ	15	580,500	488,250	92,250	-	-	0	0
5	คณะศิลปศาสตร์	1	26,000	23,400	2,600	-	-	0	0
6	คณะเทคโนโลยีสังคม	19	719,000	503,400	215,600	-	-	0	1
7	คณะสัตวแพทยศาสตร์	6	389,500	290,000	99,500	-	-	0	0
8	คณะมนุษยศาสตร์และสังคมศาสตร์	12	330,000	169,000	161,000	-	-	0	0
9	คณะวิทยาศาสตร์และเทคโนโลยี	11	440,000	265,500	174,500	-	-	2	0
10	สถาบันเทคโนโลยีการบิน	1	25,000	21,250	3,750	-	-	0	0
11	สถาบันวิจัยและพัฒนา	2	60,000	30,000	30,000	-	-	0	0
12	กองนโยบายและแผน	1	33,200	26,600	6,600	-	-	0	0
13	สำนักงานอธิการบดี	1	15,000	7,500	7,500	-	-	0	0
14	สถาบันบัวราชมงคลตะวันออก	1	40,000	-	40,000	-	-	1	0
15	สำนักงานส่งเสริมวิชาการและงานทะเบียน	1	15,000	7,500	7,500	-	-	0	0
16	สำนักงานวิทยาเขตจันทบุรี	2	50,000	45,000	5,000	-	-	0	0
	มทร.ตะวันออก ได้รับจัดสรรรวม	99	4,171,800	2,639,450	1,294,150	0	0	3	1

งบประมาณรายได้ปี 2559 ที่ได้รับจัดสรร

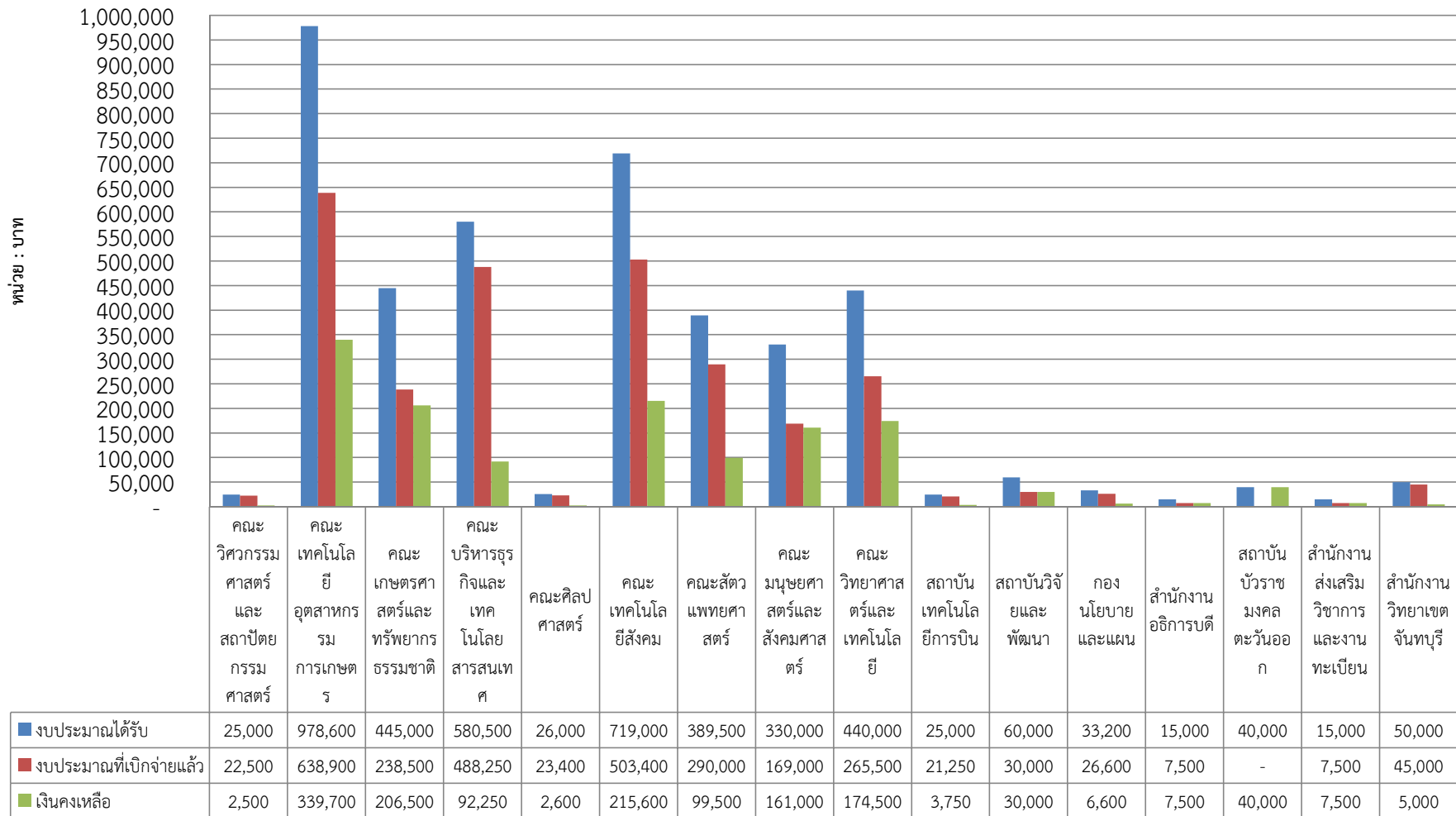

จำนวนโครงการวิจัยงบประมาณแผ่นดินปี 2559 ที่ได้รับจัดสรร

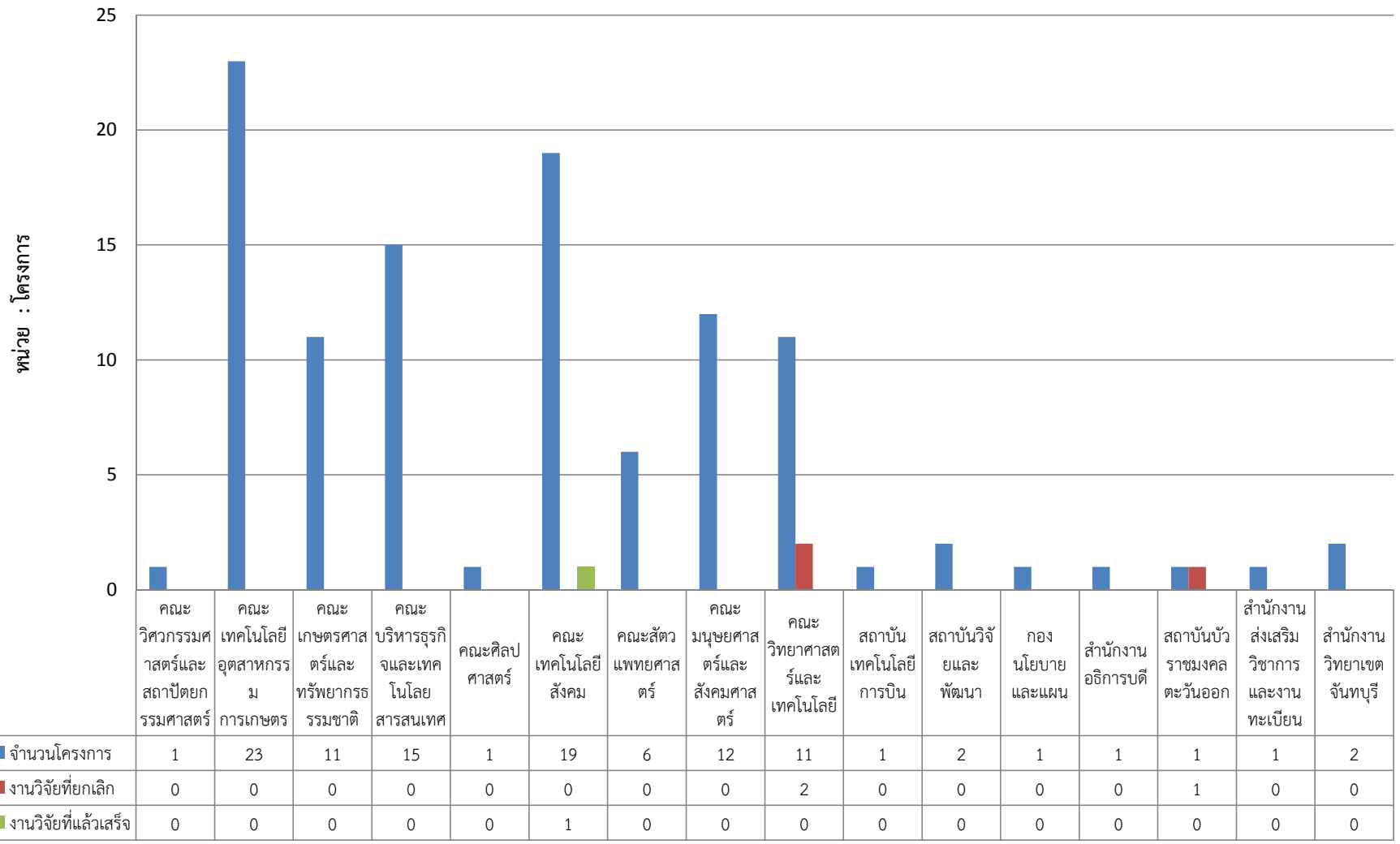

สัดส่วนการเบิกจ่ายงบประมาณที่ได้รับจัดสรร ปี 2558 มทร.ตะวันออก

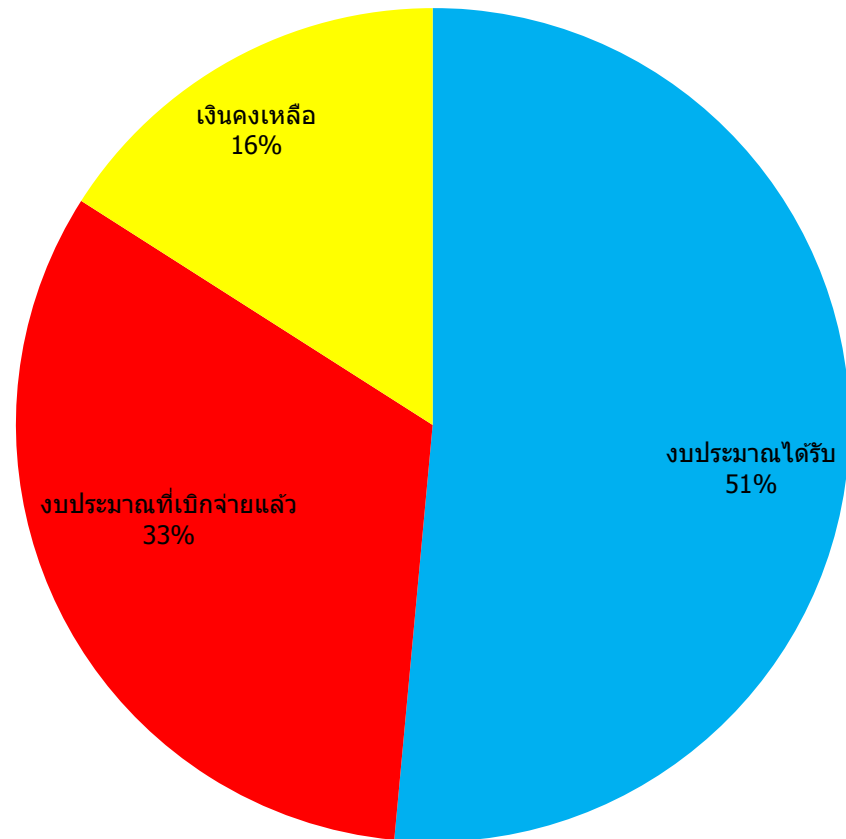

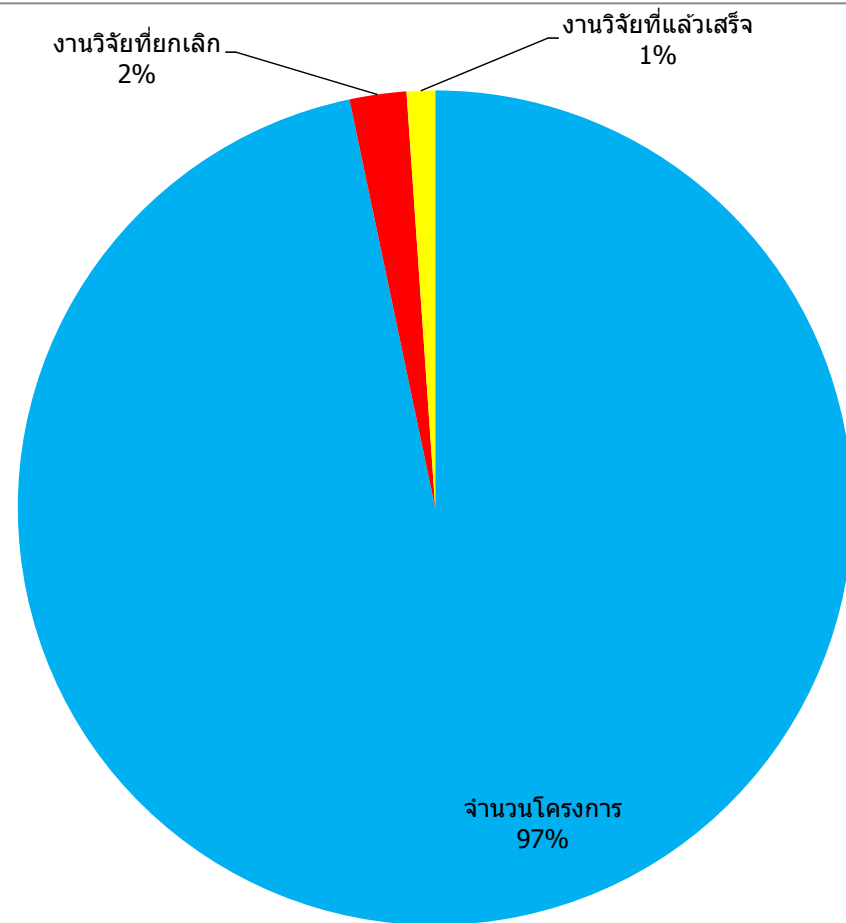

สัดส่วนการดำเนินงานวิจัยที่ได้รับจัดสรร ปี 2558 มทร.ตะวันออก